

URL <http://aomori.lin.gr.jp>

畜産協会だより

創刊号

発行
社団法人 青森県畜産協会



ごあいさつ

新協会発足にあたり、一言ごあいさつ申し上げます。

桜前線もようやく青森まで到達し、5月の連休を楽しみにされている方も多いのではと思います。

今年は全国的に冬も暖かく桜の開花も早かったものの、寒い日と暖かい日の繰り返しと更に日照不足により野菜の価格が高騰するなど何か異常な年だと感じております。

4月に入り畜産では、宮崎県内で口蹄疫が発生し、関係者の防疫対応への御苦勞はいかばかりかと推察されるとともに、感謝するものであり、適切な処理により一日でも早い終息を願うものです。

さて、本協会は平成22年4月1日をもちまして（社）青森県畜産物価格安定基金協会と合併し、その業務を継承し、新しい（社）青森県畜産協会として会員の皆様の付託に沿うよう努力して参りたいと考えております。

両協会の合併については、ここ数年来の懸案事項であり、県及び関係者の皆様のご理解とご協力により、実現にこぎつけたことに感謝申し上げます。

今後は、総合的な経営支援を推進するための組織体制の整備・充実を図りながら、畜産情勢の変化に的確かつ柔軟に対応し、畜産農家からより信頼される協会となることを目標に、職員一丸となり進んで参りたいと考えております。

皆様の一層のご支援とご協力を賜りますようお願い申し上げます、ご挨拶といたします。

平成22年4月30日 会長 渡部 毅

組織図

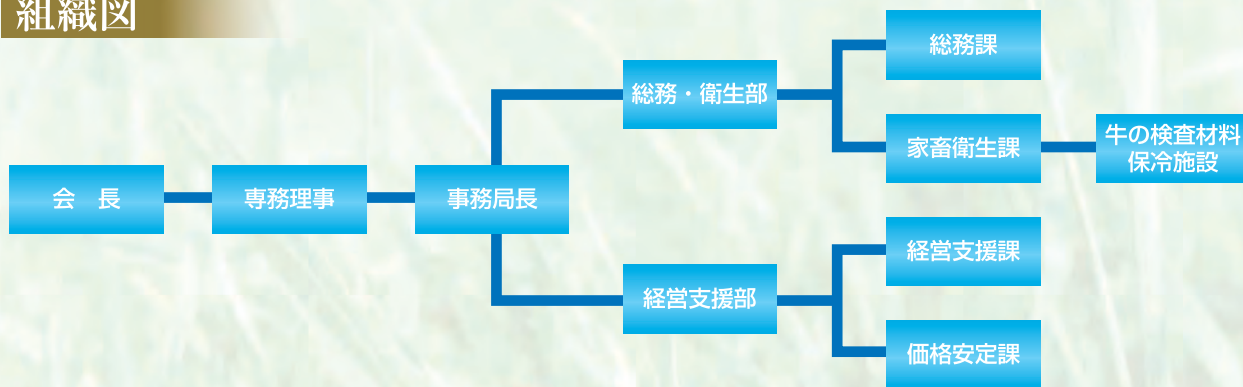

青森県家畜市場成績(七戸)

子牛市場

【開催日 22年4月9日】 次回開催日は5月7日(金)です。

税込み【子牛】 (子牛)

品 種	性	今 回 分							前 回 分			kg 単価 増減	
		頭数	最高価格	最低価格	平均価格	平均日令	平均体重	Kg 単価	頭数	平均価格	Kg 単価		
黒毛和種	雄												
	雌	356	701,400	168,000	410,871	304	309	1,328	410	406,675	1,314	14	
	去	284	1,017,450	93,450	356,505	311	282	1,264	321	367,062	1,292	-28	
	主	640	1,017,450	93,450	386,746	307	297	1,301	731	389,280	1,304	-3	
和牛間交雑	雄												
	雌	1	157,500	157,500	157,500	321	308	511					
	去	1	157,500	157,500	157,500	321	308	511					
	主												
日本短角種	雄												
	雌	4	210,000	130,200	179,288	324	290	619	5	174,930	647	-28	
	去	1	210,000	210,000	210,000	329	270	778	3	176,050	614	164	
	主	5	210,000	130,200	185,430	325	286	649	8	175,350	634	15	
和牛間交雑(短黒×黒)	雄												
	雌	2	150,150	75,600	112,875	341	280	404					
	去	2	150,150	75,600	112,875	341	280	404					
	主												

(子牛) 黒毛和種 税込み【子牛】

名 号	去勢					雌					合 計						
	頭数	平均価格	体重	単価	日令	頭数	平均価格	体重	単価	日令	頭数	平均価格	体重	単価	日令	数割合	
第1花園	12510	195	422,924	314	1,348	304	134	401,586	285	1,410	312	329	414,233	302	1,372	308	51.5
照神12	12548	5	360,990	325	1,112	315	5	274,680	285	965	313	10	317,835	305	1,043	314	1.6
北平安	13193	11	427,541	305	1,401	314	7	315,000	268	1,175	326	18	383,775	291	1,320	319	2.8
安福勝	13413	4	410,025	301	1,361	263	1	391,650	280	1,399	277	5	406,350	297	1,368	266	0.8
白神	13433	4	286,913	243	1,181	310	2	219,450	207	1,063	303	6	264,425	231	1,146	308	0.9
茂勝栄	13487	9	420,350	306	1,374	294	9	302,050	285	1,060	315	18	361,200	295	1,223	305	2.8
第2花園	13847	11	335,141	279	1,200	308	7	295,350	287	1,030	310	18	319,667	282	1,133	309	2.8
平茂勝	2441	7	410,550	313	1,310	293	3	400,050	292	1,372	312	10	407,400	307	1,327	299	1.6
美津福	2748	6	386,750	306	1,266	311					6	386,750	306	1,266	311	0.9	
福栄	2886	14	369,375	305	1,213	309	22	286,793	268	1,070	312	36	318,908	282	1,130	311	5.6
安平照	3412	7	451,350	315	1,432	305	1	403,200	333	1,211	334	8	445,331	318	1,403	309	1.3
第2平茂勝	3769	18	413,350	304	1,361	305	28	342,863	287	1,194	307	46	370,445	294	1,262	306	7.2
勝忠平	3800	7	523,050	335	1,561	306	3	515,550	303	1,700	315	10	520,800	326	1,600	309	1.6
安茂勝	4006	8	450,056	333	1,350	303	12	355,688	304	1,171	305	20	393,435	316	1,246	304	3.1
百合茂	4086	4	479,588	306	1,570	275	4	371,963	277	1,344	284	8	425,775	291	1,463	279	1.3
藤平茂	4192	5	308,280	291	1,058	316	4	232,838	268	870	311	9	274,750	281	979	314	1.4
21世紀	4216	2	201,600	249	811	305	2	277,725	306	908	307	4	239,663	277	864	306	0.6
安福久	4416	6	499,275	310	1,613	303	4	432,338	292	1,481	302	10	472,500	303	1,562	303	1.6
肥後桜	4506	3	472,500	326	1,451	313	2	256,725	272	946	308	5	386,190	304	1,270	311	0.8
勝平勝	4964	4	346,763	302	1,150	294	5	275,940	277	997	302	9	307,417	288	1,068	298	1.4
※3頭以下は省略																	
総合計		356	410,871	309	1,328	304	283	356,781	282	1,265	311	639	386,916	297	1,301	307	100.0

スモール・成牛市場

【開催日 22年4月8日】 次回開催日は成牛5月6日(木)、スモール5月20日(木)です。

税込み【一般・スモール】 (スモール)

品 種	性	今 回 分							前 回 分			kg 単価 増減	
		頭数	最高価格	最低価格	平均価格	平均日令	平均体重	Kg 単価	頭数	平均価格	Kg 単価		
黒毛和種	雄												
	雌												
	去												
	主	1	226,800	226,800	226,800	139	109	2,081	1	241,500	2,654	-1,044	
ホルスタイン	雄	99	71,400	12,600	50,952	48	73	696	131	52,123	759	-63	
	雌												
	去	2	92,400	2,100	47,250	56	70	680	1	3,150	63	617	
	主	101	92,400	2,100	50,878	48	73	696	132	51,752	755	-59	
乳用交雑種	雄	72	211,050	96,600	163,056	50	68	2,384	67	165,806	2,594	-210	
	雌												
	去	61	159,600	36,750	125,862	49	63	2,005	67	99,076	1,660	345	
	主	133	211,050	36,750	145,997	49	66	2,218	134	132,441	2,143	75	
ジャージー	雄	2	153,300	114,450	133,875	48	74	1,809	1	55,650	1,237	572	
	雌												
	去	1	1,050	1,050	1,050	39	49	21	1	1,050	15	6	
	主	1	1,050	1,050	1,050	39	49	21	1	1,050	15	6	

(スモール) 乳用交雑種 税込み【一般・スモール】

名 号	雄					雌					合 計						
	頭数	平均価格	体重	単価	日令	頭数	平均価格	体重	単価	日令	頭数	平均価格	体重	単価	日令	数割合	
雪国	12304	9	152,600	73	2,094	55	1	36,750	37	993	42	10	141,015	69	2,035	54	15.4
照神12	12548	18	162,983	68	2,411	51	20	135,345	62	2,185	48	38	148,437	65	2,297	49	58.5
国栄97	13122	1	159,600	56	2,850	46					1	159,600	56	2,850	46	1.5	
第2花園	13847	6	182,525	68	2,684	49	7	133,500	61	2,199	47	13	156,127	64	2,437	48	20.0
第3花園	13932	1	168,000	60	2,800	50	2	124,950	65	1,937	50	3	139,300	63	2,211	50	4.6
その他		0					0					0				0.0	
総合計		35	163,710	68	2,390	52	30	130,935	61	2,146	47	65	148,583	65	2,285	50	100.0

※ 第3花園は基幹種雄牛ではないが、参考

協会事業のご紹介

家畜衛生課

- 家畜伝染病予防接種などの自衛防疫に関すること
- 家畜衛生の普及啓発・指導に関すること
- 家畜防疫互助基金等に関すること
- 死亡牛の緊急検査処理円滑化に関すること
- 牛の検査材料保冷施設の管理運営に関すること



価格安定課

- 肉用子牛生産者補給金制度に関すること
- 地域肉豚価格差補てんに関すること
- 家畜の生産奨励等に関すること

経営支援課

- 畜産の経営及び生産技術の指導に関すること
- 畜産の生産・流通に関する普及啓発及び調査に関すること
- 畜産情報の提供に関すること
- 畜産の環境保全に関すること
- 肉用牛肥育経営安定対策に関すること
- 自給飼料の確保に関すること
- 公共牧場の利用促進に関すること



総務企画課

- 企画立案・調整に関すること
- 協会の運営管理に関すること
- 経理に関すること



インフォメーション

新しくマルキン事業がスタートします!

平成22年度から、積立金単価、補てん金単価の算出方法が一本化されます。

肥育牛1頭当たりの四半期平均粗収益(全国平均)が平均生産費(全国平均)を下回った場合に、その差額の8割を品種区分別(肉専用種、交雑種、乳用種)に補てんします。

新しく肉用子牛生産者補給金制度がスタートしました!

この制度は、四半期毎に肉用子牛の平均販売価格が保証基準価格を下回った場合、対象期間中に子牛を販売または自家保留していれば生産者補給金が交付される制度です。

平成21年度第4四半期(1~3月)は、褐毛和種、日本短角種、乳用種が発動となり、6月10日に交付予定です。対象牛の報告を忘れずをお願いします。

口蹄疫発生に係る青森県の対応について(県畜産課情報 H22.4.28)

- (1) 偶蹄類家畜を飼養する県内1,714戸の緊急調査は、4月27日全戸の調査を終了、いずれも異常は確認されていません。
- (2) 平成22年3月以降、本県への宮崎県からの牛の導入は無いことを確認しました。
- (3) 平成20年以降、本県では中国産輸入粗飼料は利用されていないことを確認しました。

編集後記

宮崎県での口蹄疫が、1日でも早い終結を向えられるようお祈り申し上げます。

県内は桜のシーズンを迎えましたが、日本人にとって花と言えば桜と答える人が圧倒的に多いかと思いますが、奈良時代までは、花と言えば梅だったそうである。桜となったのは平安京(京都)に都が移転してからだという。

「左近の桜、右近の橘」は京都御所「紫宸殿」の庭に植えられていたものであるが、奈良に都があったときは、梅と橘が植えられていたそうである。

この連休、安心して桜を愛でることが出来るよう願っております。「協会だより」は月一回発行したいと考えており、今後とも内容を充実させるよう、努めて行きますので御協力をお願いします。



[写真：弘前公園 西堀]

ビルの上にいる牛が目印です。



MAP



社団法人 青森県畜産協会

〒030-0822 青森県青森市中央二丁目1番15号(畜連ビル)

総務課 Tel(017)723-2523(代) 家畜衛生課 Tel(017)722-4331
経営支援課 Tel(017)723-2775 価格安定課 Tel(017)718-3809

FAX (017)731-1196

URL <http://aomori.lin.gr.jp> E-mail info@aomori.lin.gr.jp